Haus Steinbock

CLINICA
HOLISTICA
ENGIADINA
SUSCH (Engadin/Schweiz)

Zeit für mich

Zimmer 70 CHF

Grösse: ca. 12 - 13.5 m², mit kleinem Balkon

Wenige Gehminuten unterhalb des Haupthauses befindet sich das rustikale Haus Steinbock. Hier befinden sich 14 unterschiedlich grosse Einzelzimmer, welche an allgemein versicherte PatientInnen nach Verfügbarkeit und gegen Aufpreis vermietet werden.

Ein gemütlicher Aufenthaltsraum, das urige Engadiner Stübli, sowie die grosszügige Dach-Lounge machen den Steinbock während Ihres Aufenthaltes zu Ihrem zweiten Zuhause.

in sich gehen

Zimmer 90.00 CHF

Grösse: ab 14 m², zum Teil mit Balkon

Zimmer à 90.00 CHF sind ausgestattet mit einem Einzelbett oder einem Doppelbett.

Ruhe finden

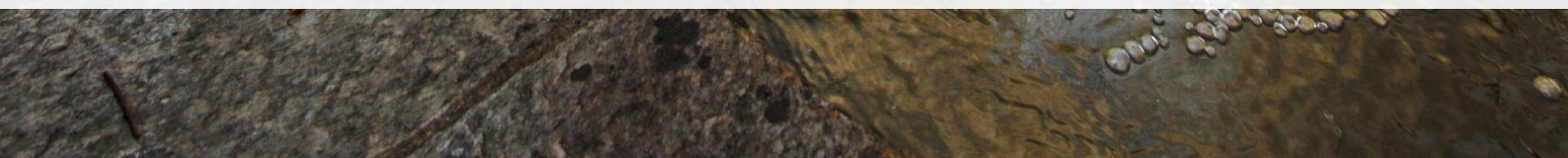

CLINICA
HOLISTICA
ENGIADINA
SUSCH (Engadin/Schweiz)

Übersichtsplan

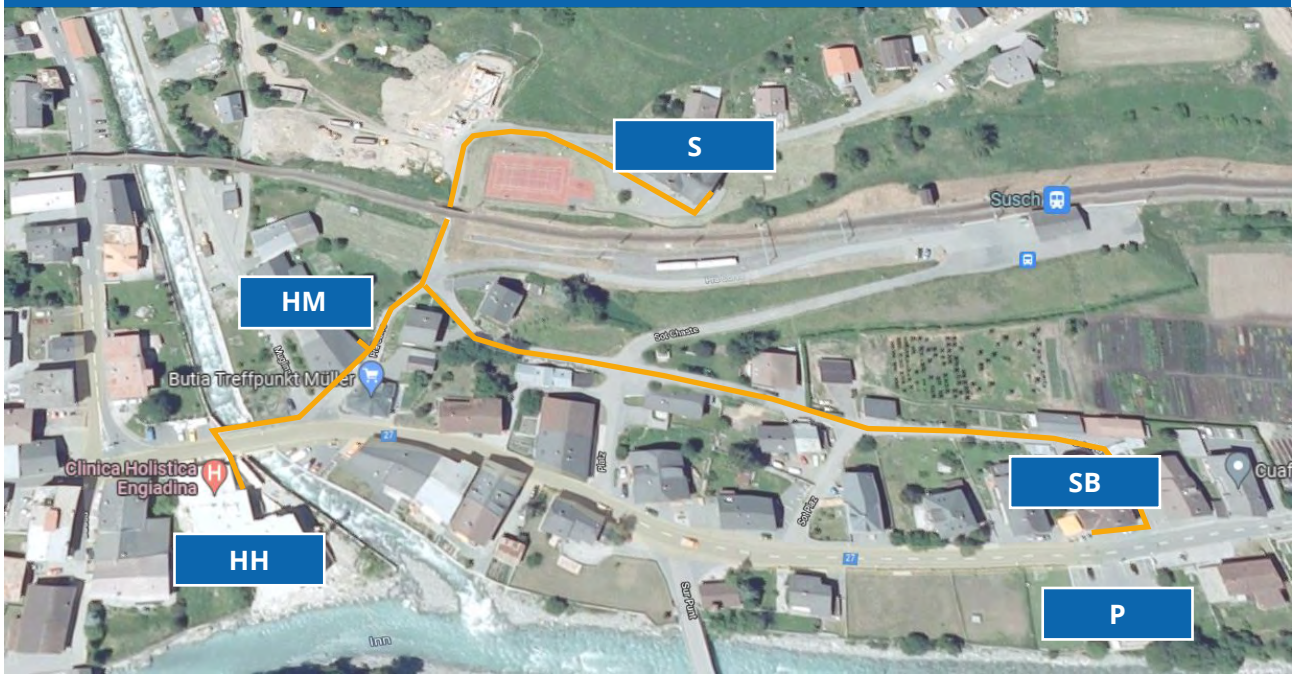

Legende - Übersichtsplan Clinica Holistica Engiadina

HH .... Haupthaus
SB ..... Haus Steinbock
HM ... Haus Muglinas
S ..... Schulhaus
P ..... Parkplatz

——— **empfohlene Wege**

CLINICA
HOLISTICA
ENGIADINA
SUSCH (Engadin/Schweiz)

Was befindet sich wo?

HH - Haupthaus

ÄrztInnen / PsychologInnen
Behandlungsraum 1 / 2
Bewegungsraum
Fitnessraum
Gruppenraum
Hyperthermie (Wärmebett)
Kaminzimmer
Medizinischer Stützpunkt
Patientenzimmer
Ruheraum
Speisesaal
Wellnessbereich / Schwimmbad

SB - Haus Steinbock

Aufenthaltsraum
Gruppenraum
Kaminzimmer
Lounge
Musiktherapie
Patientenzimmer
Physiotherapie
Wintergarten

HM - Haus Muglinas

ÄrztInnen / PsychologInnen
Arztsekretariat
Buchhaltung
Disposition
kl. Sitzungszimmer
Kletterhalle
Konferenzraum
Kryotherapie (Kältekammer)
Patientenadministration
Raum der Stille
Sportdiagnostik
Tanz- und Bewegungsraum
Velo- und Gepäckraum
Wasch- und Trockenraum

Schulhaus

Gruppenraum
Atelier 1 / 2
Aula